

		PRZEŁĄCZNIKI							
		1	2	3	4	5	6	7	8
MODUŁ	1	ON	OFF	OFF	OFF	OFF	OFF	OFF	???
MODUŁ	2	OFF	ON	OFF	OFF	OFF	OFF	OFF	???
MODUŁ	3	ON	ON	OFF	OFF	OFF	OFF	OFF	???
MODUŁ	4	OFF	OFF	ON	OFF	OFF	OFF	OFF	???
MODUŁ	5	ON	OFF	ON	OFF	OFF	OFF	OFF	???
MODUŁ	6	OFF	ON	ON	OFF	OFF	OFF	OFF	???
MODUŁ	7	ON	ON	ON	OFF	OFF	OFF	OFF	???
MODUŁ	8	OFF	OFF	OFF	ON	OFF	OFF	OFF	???

UWAGA!

PRZEŁĄCZNIK 8 USTAWIAMY NA **ON** W OSTATNIM MODULE.

W MODUŁACH POPRZEDZAJĄCYCH PRZEŁĄCZNIK ZOSTAWIAMY USTAWIONY NA **OFF**.

Przed przystąpieniem do programowania breloków RFID należy ustawić adres modułu czytnika RFID według powyższej tabeli

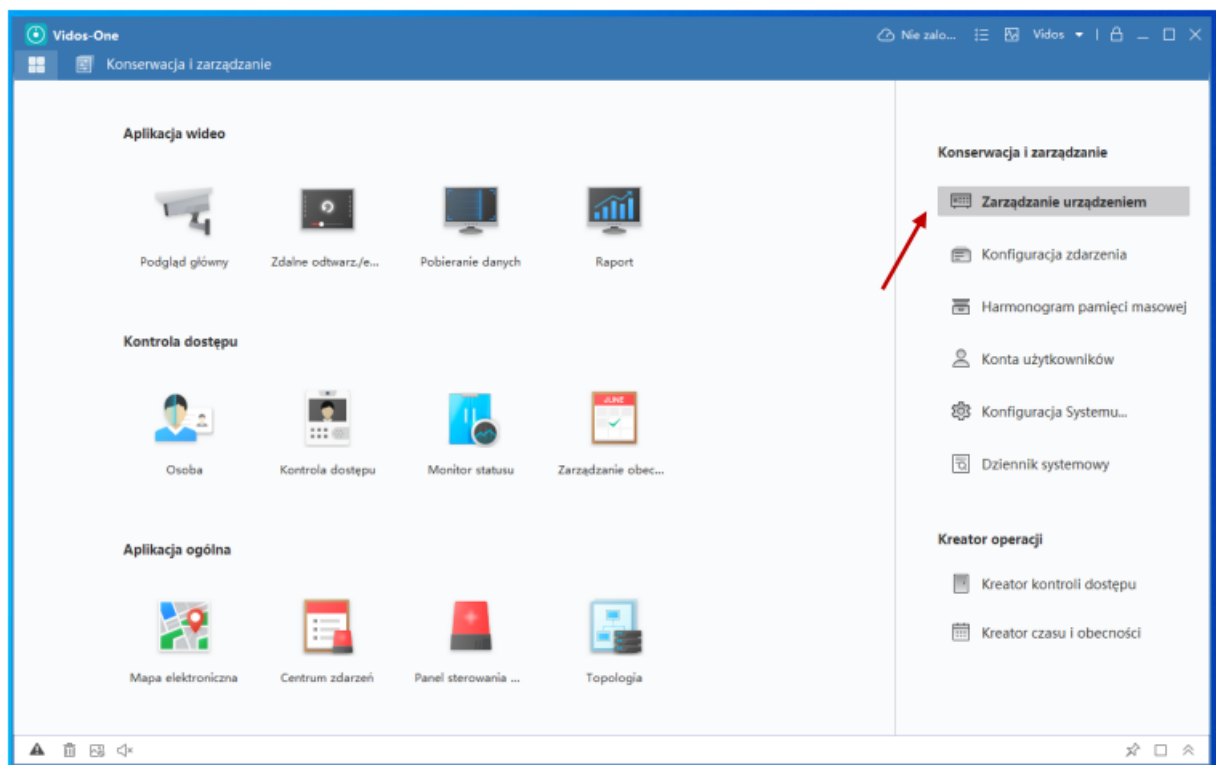

Przechodzimy do: Zarządzanie urządzeniem

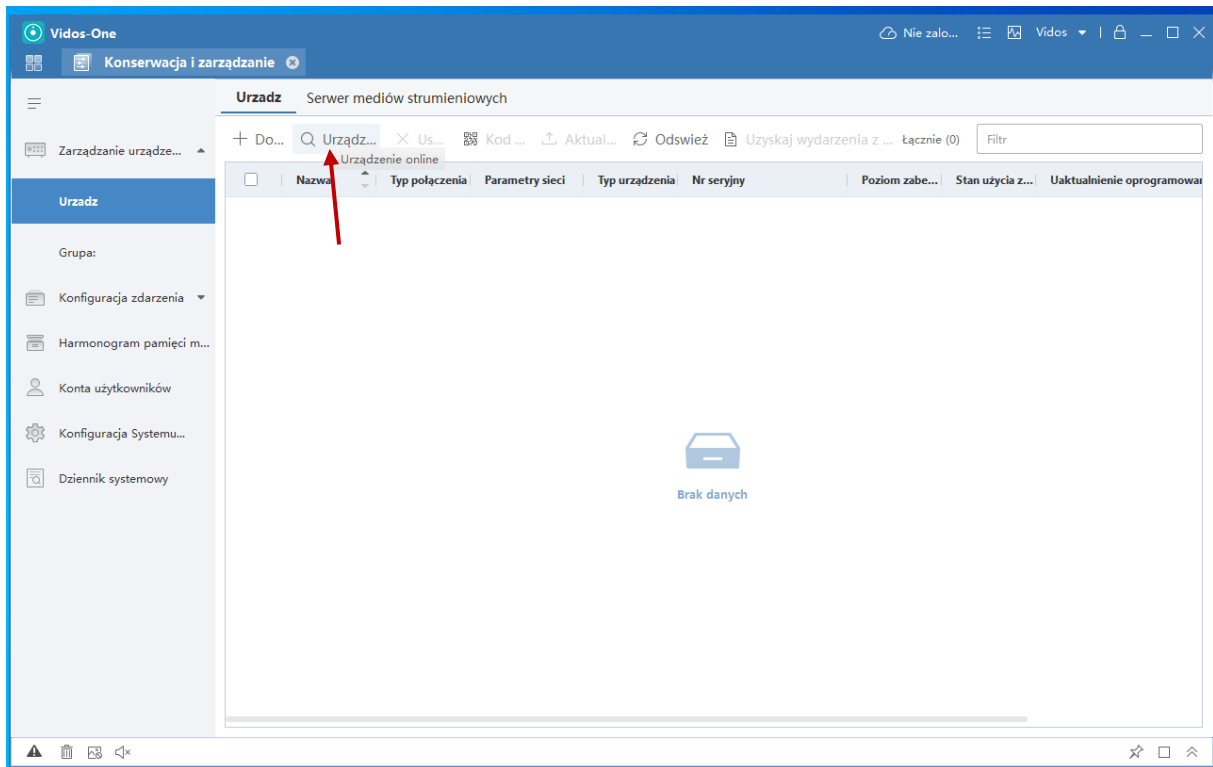

Klikamy na: Urządzenia online

	Adres IP	Model urząd...	Wersja f...	Poziom z...	Port	Ulepszon...	Nr seryjny	Cza...	Dodane ...	Support ...	Guarding...	Dział...
<input type="checkbox"/>	192.0.0.64	DS-KH6320-...	V2.1.0bu...	Nieaktywny	8000	N/A	DS-KH6320-WTE1...	202...	Nr	N/A	N/A	
<input checked="" type="checkbox"/>	192.0.0.65	DS-KD8003-L...	V2.0.7bu...	Aktywny	8000	N/A	DS-KD8003-IME10...	202...	Nr	N/A	N/A	

Zaznaczamy stację bramową  
Klikamy: Dodaj

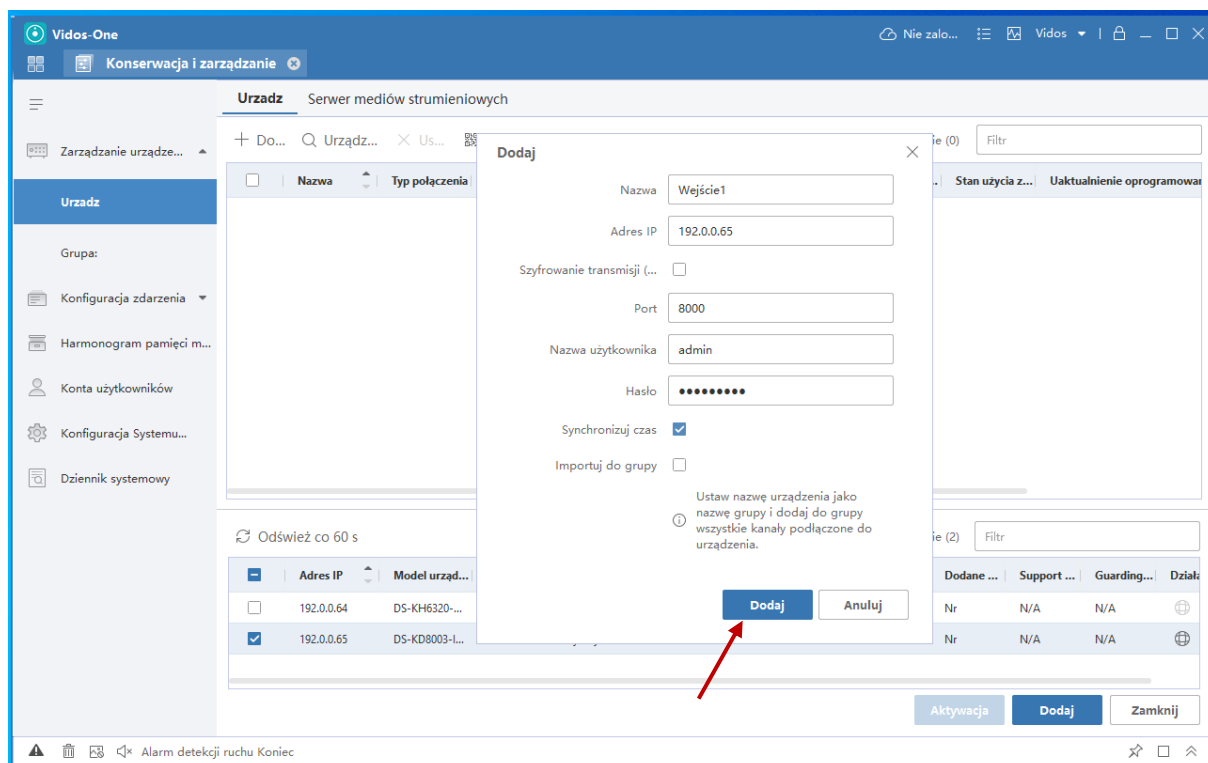

**Nazwa:** dowolny tekst

**Nazwa użytkownika:** admin

**Hasło:** wpisujemy hasło podane przy aktywacji monitora

(Jeśli nie aktywowaliśmy jeszcze monitora należy wpisać dowolne hasło 8 -15 znaków. Hasło musi zawierać litery i cyfry lub znaki specjalne.

To hasło należy potem wpisać przy aktywacji monitora.)

*Uwaga! Hasło należy zapisać ponieważ jest niezbędne do wszelkich zmian w systemie!*

**Synchronizuj czas:** zaznaczamy (system zsynchronizuje zegary urządzeń)

**Importuj do grupy:** odznaczamy

Klikamy: **Dodaj**

	Nazwa	Typ połączenia	Parametry sieci	Typ urządzenia	Nr seryjny	Poziom zabez...	Stan użycia z...	Uaktualnienie oprogramowa...
<input type="checkbox"/>	Wejście1	IP/Domena	192.0.0.65:8000	Stacja drzwi	DS-KD8003-IME10120181023...	Słabe	Online	Brak dostępnej wersji

	Adres IP	Model urząd...	Wersja f...	Poziom z...	Port	Ulepszon...	Nr seryjny	Cza...	Dodane ...	Support ...	Guarding...	Dział...
<input type="checkbox"/>	192.0.0.64	DS-KH6320-...	V2.1.0bu...	Nieaktywny	8000	N/A	DS-KH6320-WTE1...	202...	Nr	N/A	N/A	
<input checked="" type="checkbox"/>	192.0.0.65	DS-KD8003-l...	V2.0.7bu...	Aktywny	8000	N/A	DS-KD8003-IME10...	202...	Tak	N/A	N/A	

Czekamy aż urządzenie zmieni Stan użycia... na Online

Czasem może to potrwać kilka chwil. Zależy to od aktualnego stanu urządzeń sieciowych (switch, router).

(Jeśli po ok. minucie system nie wskazuje urządzenia jako Online należy kliknąć przycisk Odśwież

Jeżeli nadal urządzenie jest Offline należy zaznaczyć urządzenie, kliknąć Usuń i powtórzyć procedurę

Dodaj zwracając szczególną uwagę na prawidłowe wpisanie hasła)

Vidos-One

Nie zało... Vidos

Konserwacja i zarządzanie

Urządź Serwer mediów strumieniowych

Zarządzanie urządze...

Urządź

Grupa:

- Konfiguracja zdarzenia
- Harmonogram pamięci m...
- Konta użytkowników
- Konfiguracja Systemu...
- Dziennik systemowy

Do... Urządź... Us... Kod... Aktual... Odśwież Uzyskaj wydarzenia z... Łącznie (1) Filtr

Urządzenie	Parametry sieci	Typ urządzenia	Nr seryjny	Poziom zabez...	Stan użycia z...	Uaktualnienie oprogramowani...	Działanie
na	192.0.0.65:8000	Stacja drzwi	DS-KD8003-IME10120181023...	Słabe	Online	Brak dostępnej wersji	

Odśwież co 60 s

Łącznie (2) Filtr

	Adres IP	Model urząd...	Wersja f...	Poziom z...	Port	Ulepszon...	Nr seryjny	Cza...	Dodane ...	Support ...	Guarding...	Dział
<input type="checkbox"/>	192.0.0.64	DS-KH6320-...	V2.1.0bu...	Nieaktywny	8000	N/A	DS-KH6320-WTE1...	202...	Nr	N/A	N/A	
<input checked="" type="checkbox"/>	192.0.0.65	DS-KD8003-l...	V2.0.7bu...	Aktywny	8000	N/A	DS-KD8003-IME10...	202...	Tak	N/A	N/A	

Aktywacja Dodaj Zamknij

Klikamy: Ustawienia zdalne

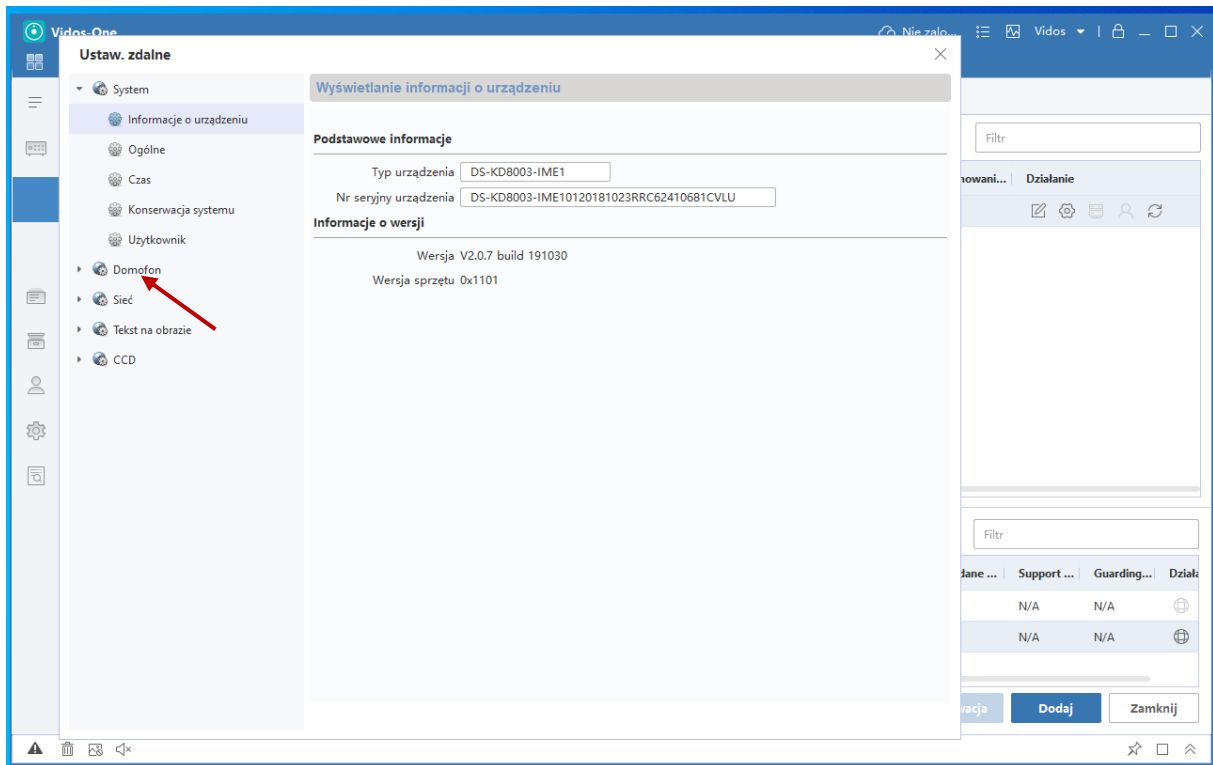

Klikamy: Domofon

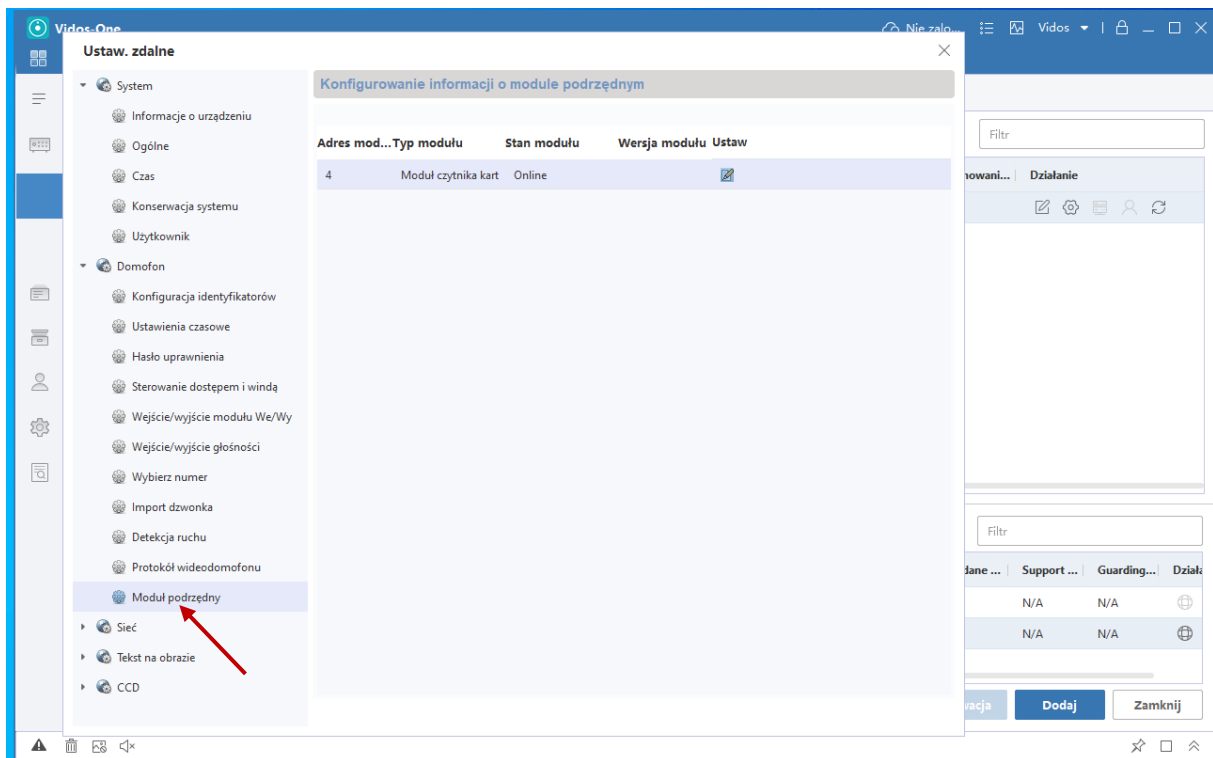

Klikamy: Moduł podrzędny

Moduł powinien się pojawić na liście i Stan modułu powinien być Online

(W przykładzie jest zainstalowany tylko jeden moduł i jest zaadresowany jako 4

Jeśli jest tylko jeden moduł, nie ma znaczenia jaki ma adres (1 -8))

Ta akcja nic nie zmienia w systemie – sprawdzamy tylko czy moduł jest widoczny przez system

Przycisk: Ustaw ignorujemy, ponieważ aktualnie nic nie możemy zmienić

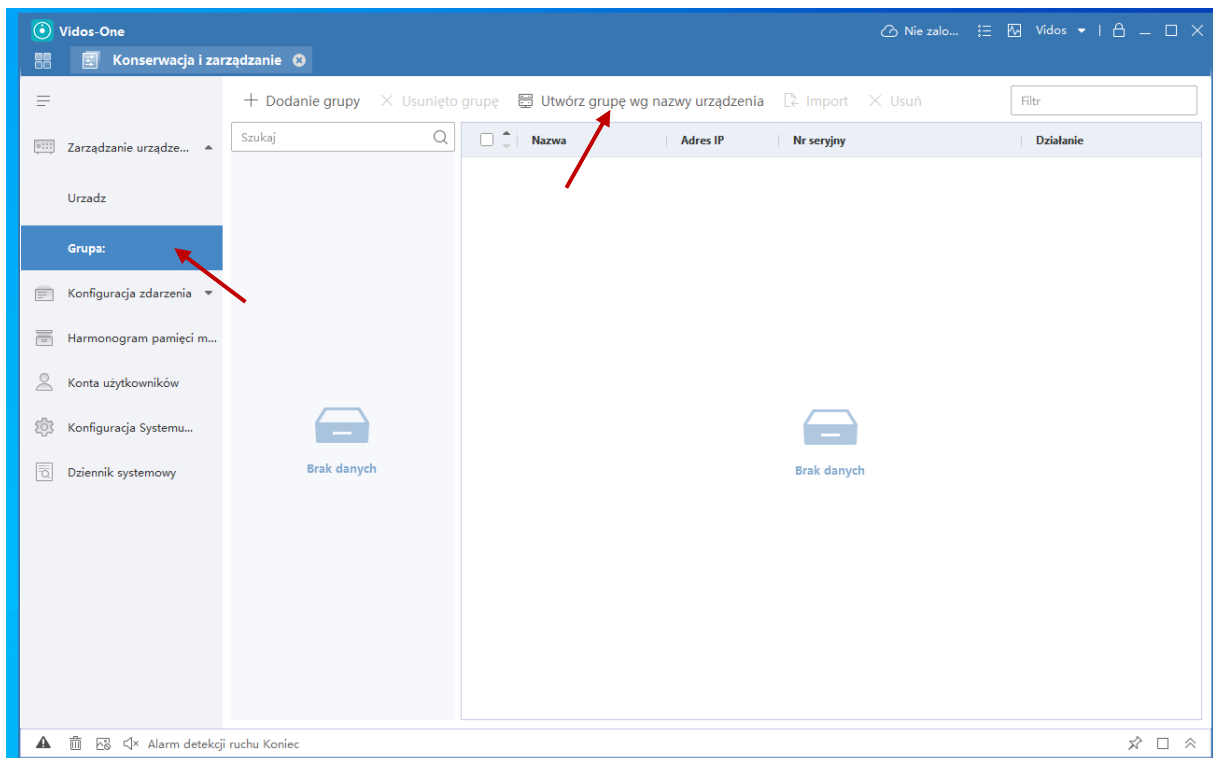

Wracamy do: Konservacja i zarządzanie

Zaznaczamy: Grupa

Zaznaczamy: Utwórz grupę wg nazwy urządzenia

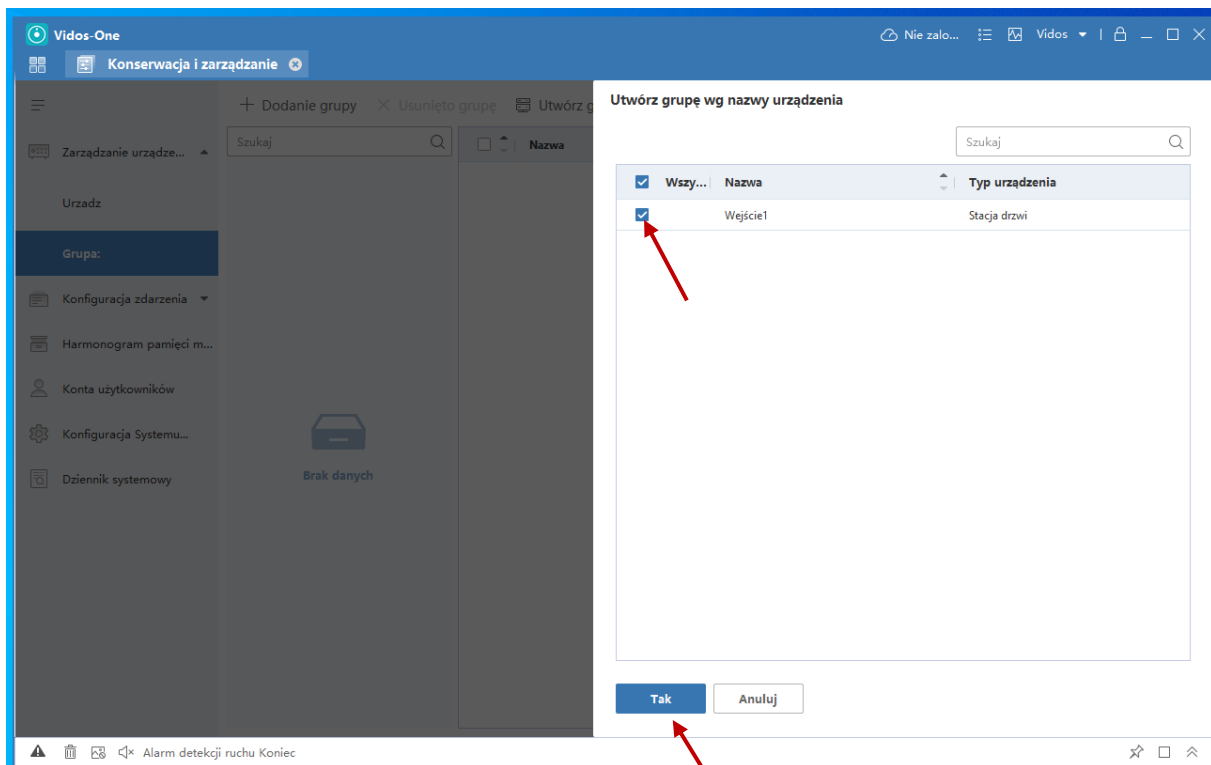

Zaznaczamy Grupę i klikamy: Tak

Vidos24

	Nazwa	Adres IP	Nr seryjny	Działanie
<input type="checkbox"/>	Kamera1_Wejście1	192.0.0.65	DS-KD8003-IME10120181023RRC62410681C...	
<input type="checkbox"/>	Drzwi1_Wejście1	192.0.0.65	DS-KD8003-IME10120181023RRC62410681C...	

At the bottom of the window, there is a status bar with a warning icon and the text "Alarm detekcji ruchu Koniec".

Wchodzimy do głównego Menu

Vidos24

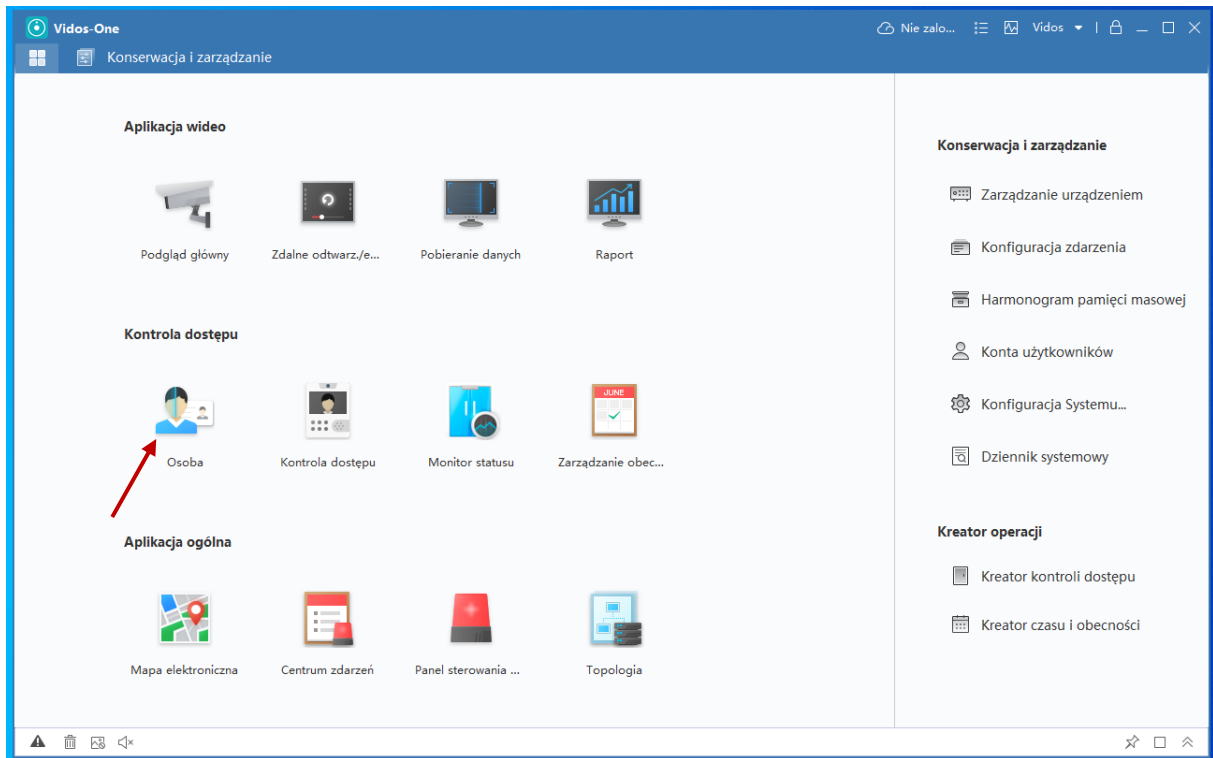

Zaznaczamy: Osoba

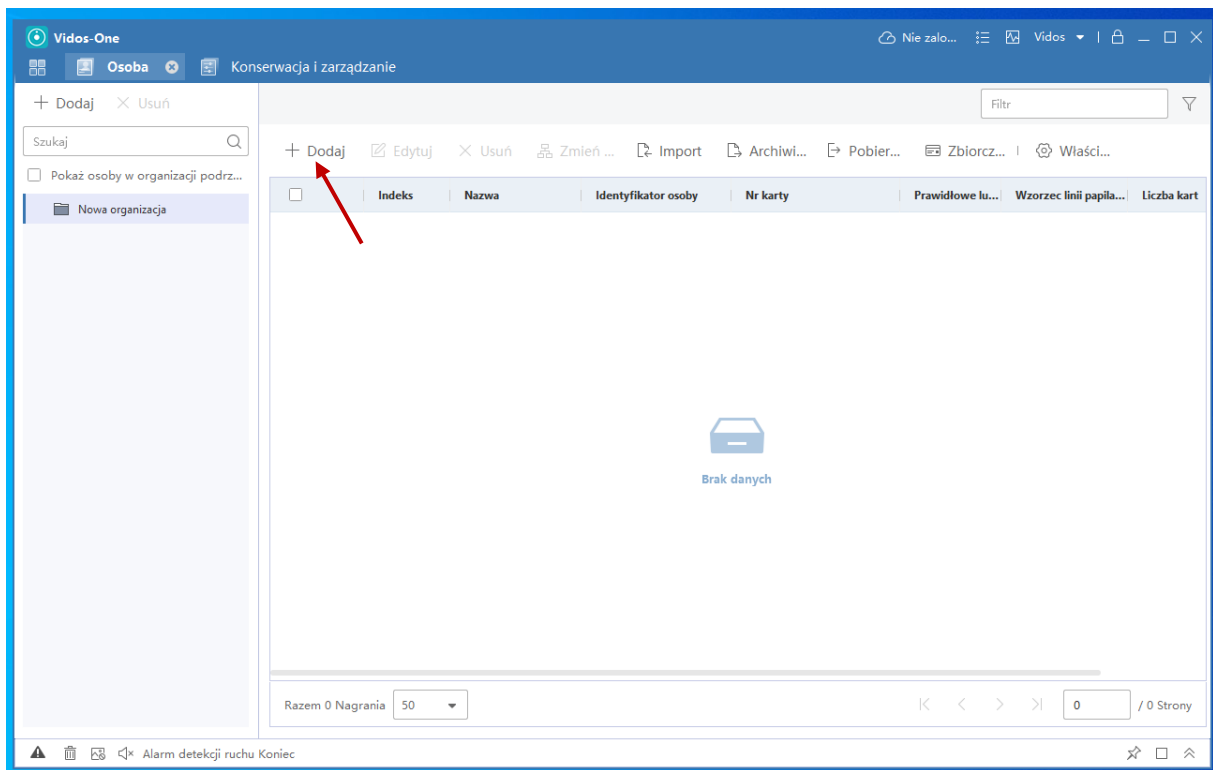

Klikamy: Dodaj

**Dodaj osobę**

**Podstawowe informacje**

\* Identyfikator ... 1

\* Nazwa Euzebiusz

Płeć  Mężczyzna  Kobieta

E-mail

Tel.

Okres ważności 2020/04/28 00:00:00-2030/04/27 23:59:59

Uwaga

**Poświadczenie**

Karta

Razem 0 Nagrania 50

Dodaj i kontynuuj **Dodaj** Anuluj

**Nazwa:** dowolna nazwa

Można zaznaczyć: kobieta/mężczyzna

Można wpisać:

e-mail

tel

uwagi

Proszę nic więcej nie wpisywać

Jeśli tylko 1 osoba = Dodaj

Jeśli więcej osób = Dodaj i kontynuuj ( dla ostatniej osoby Dodaj)

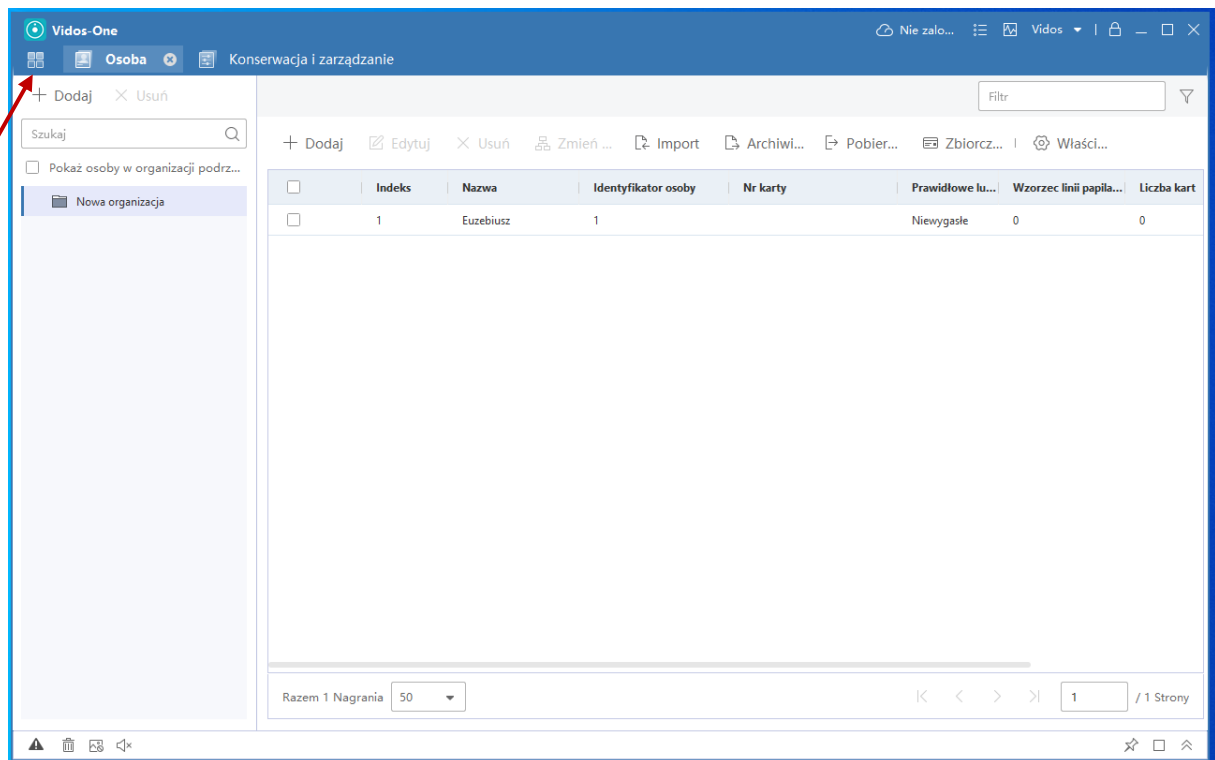

Wchodzimy ponownie w główne Menu.

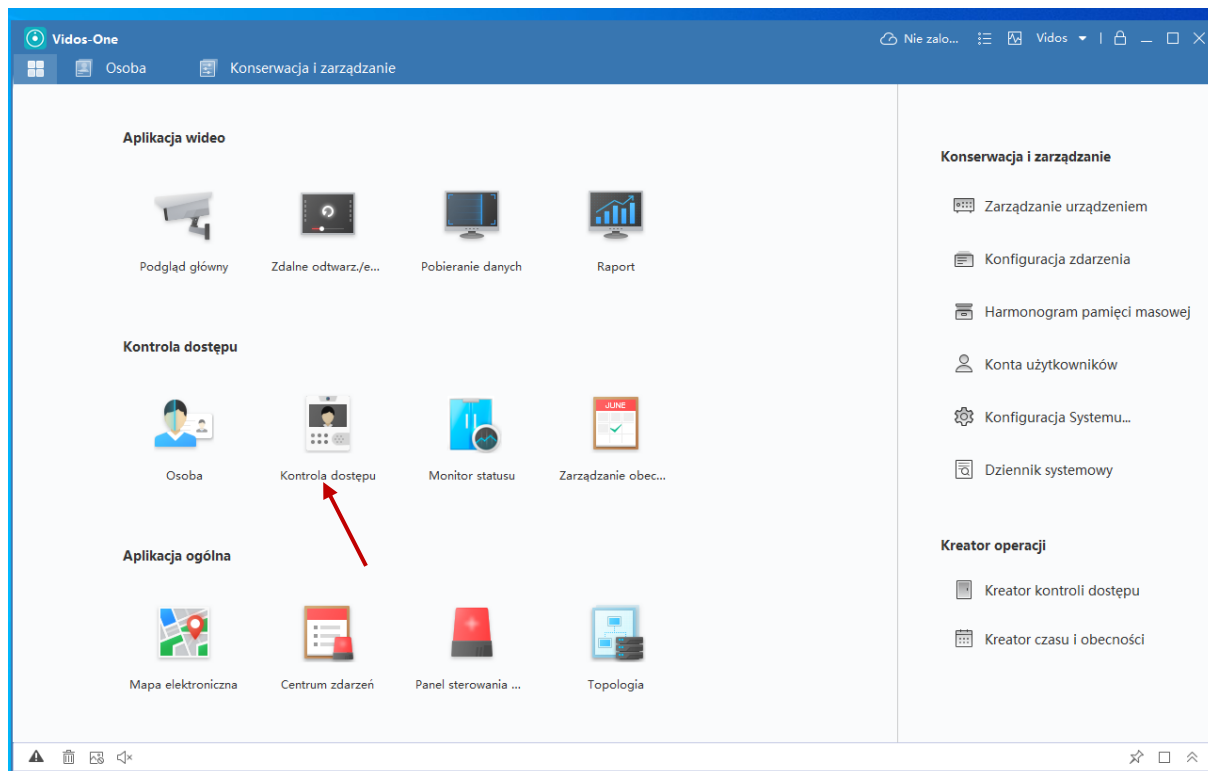

Klikamy Kontrola dostępu.

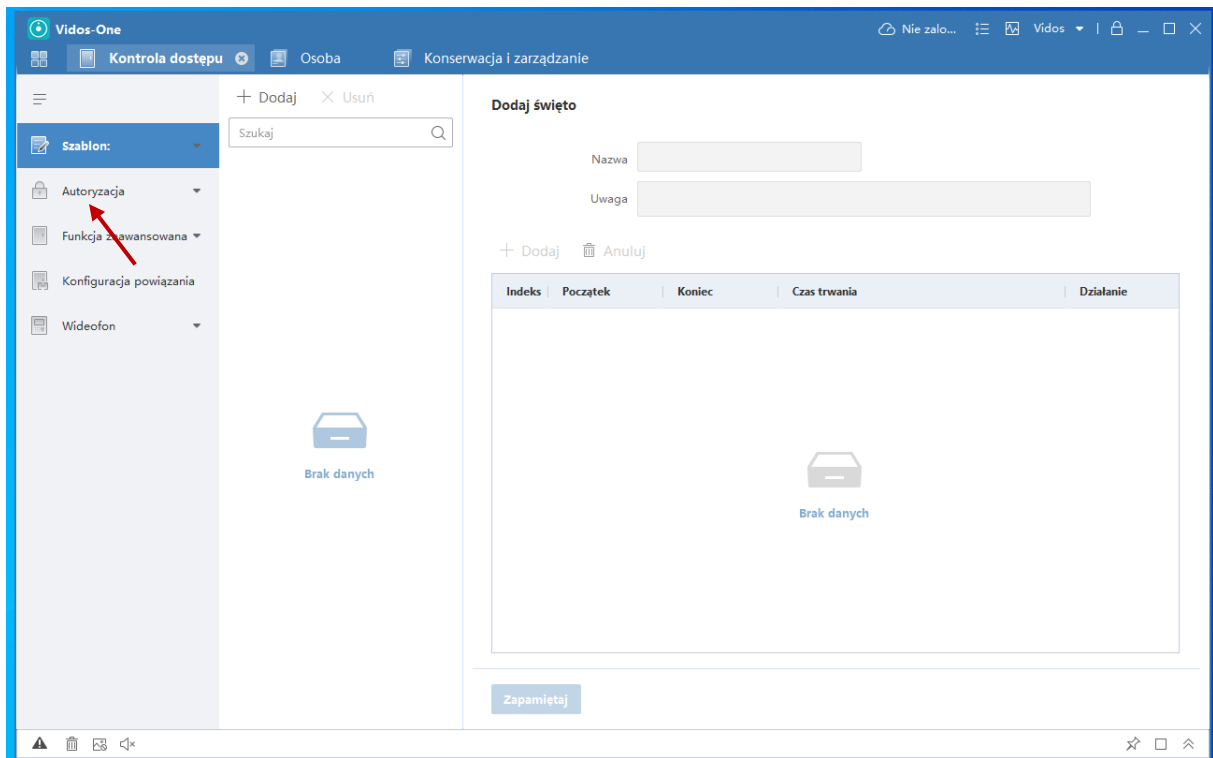

Klikamy Autoryzacja.

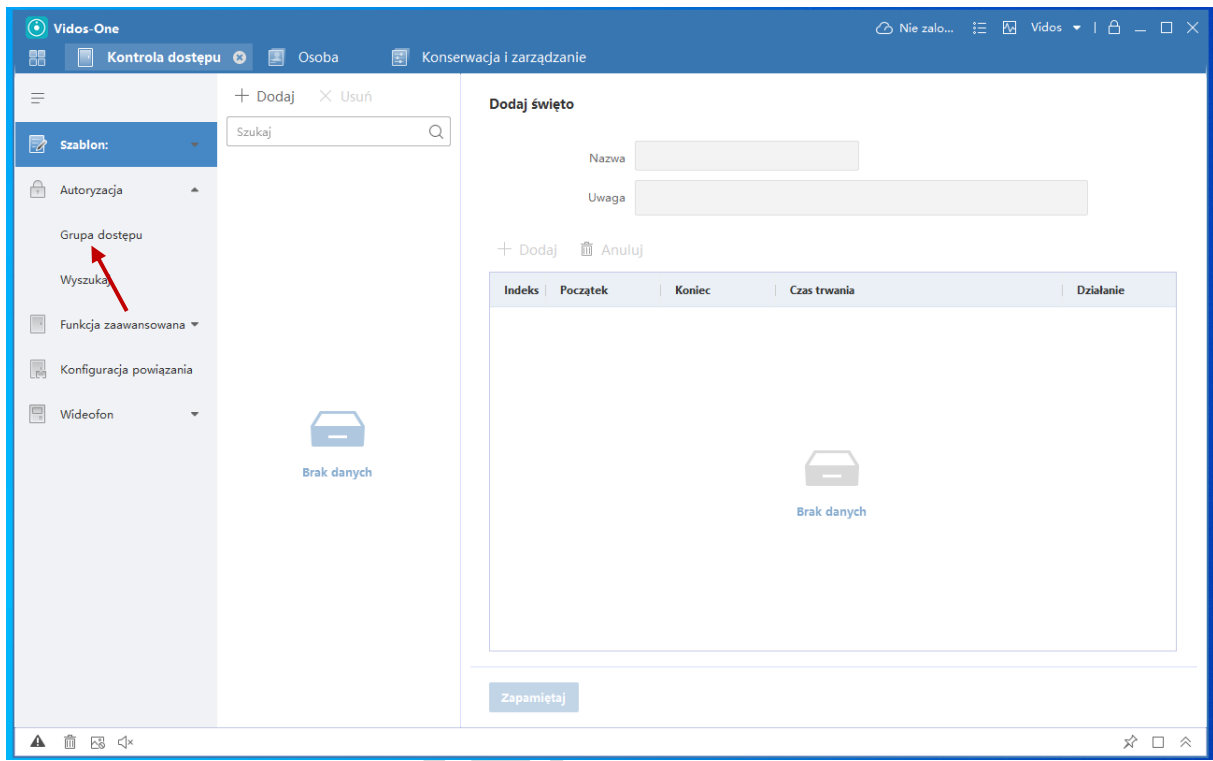

Klikamy Grupa dostępu.

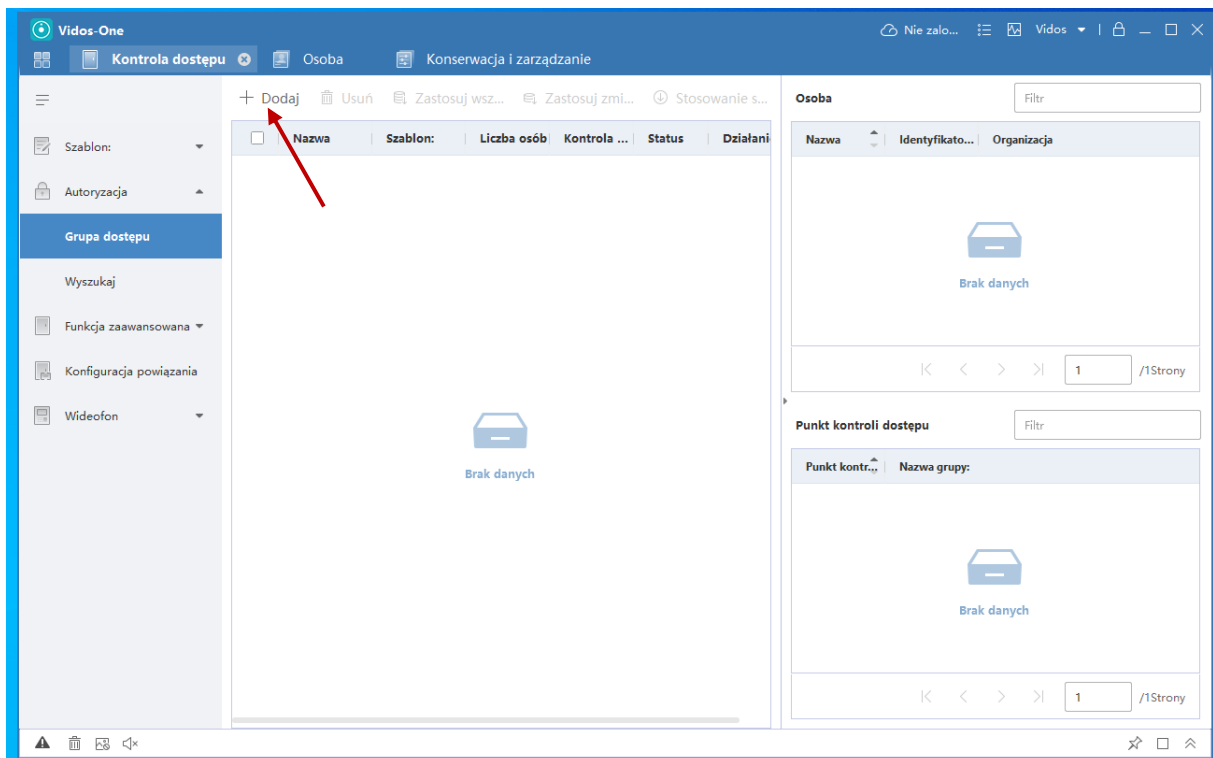

Klikamy Dodaj.

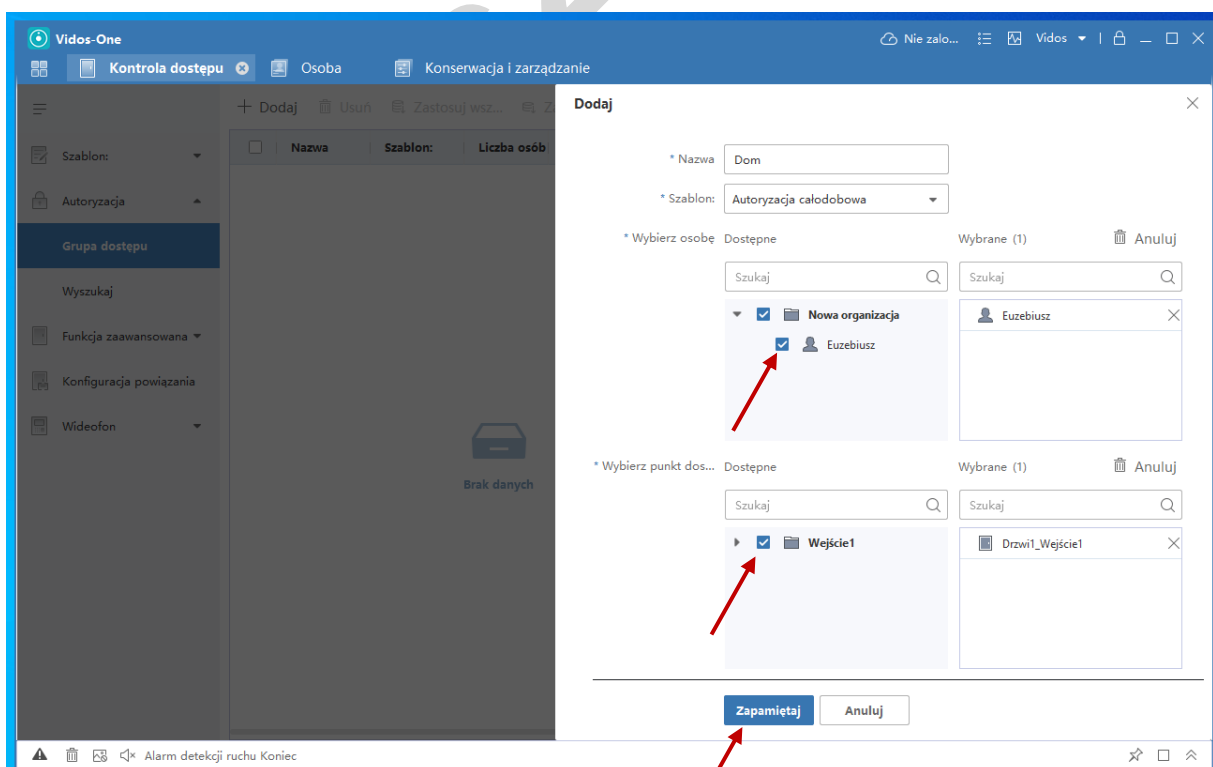

**Nazwa:** wpisujemy nazwę grupy dostępu (dowolną).  
Wybieramy osobę, która będzie miała dostęp i zaznaczamy.  
Wybieramy punkt dostępu i zaznaczamy.  
Klikamy Zapamiętaj.

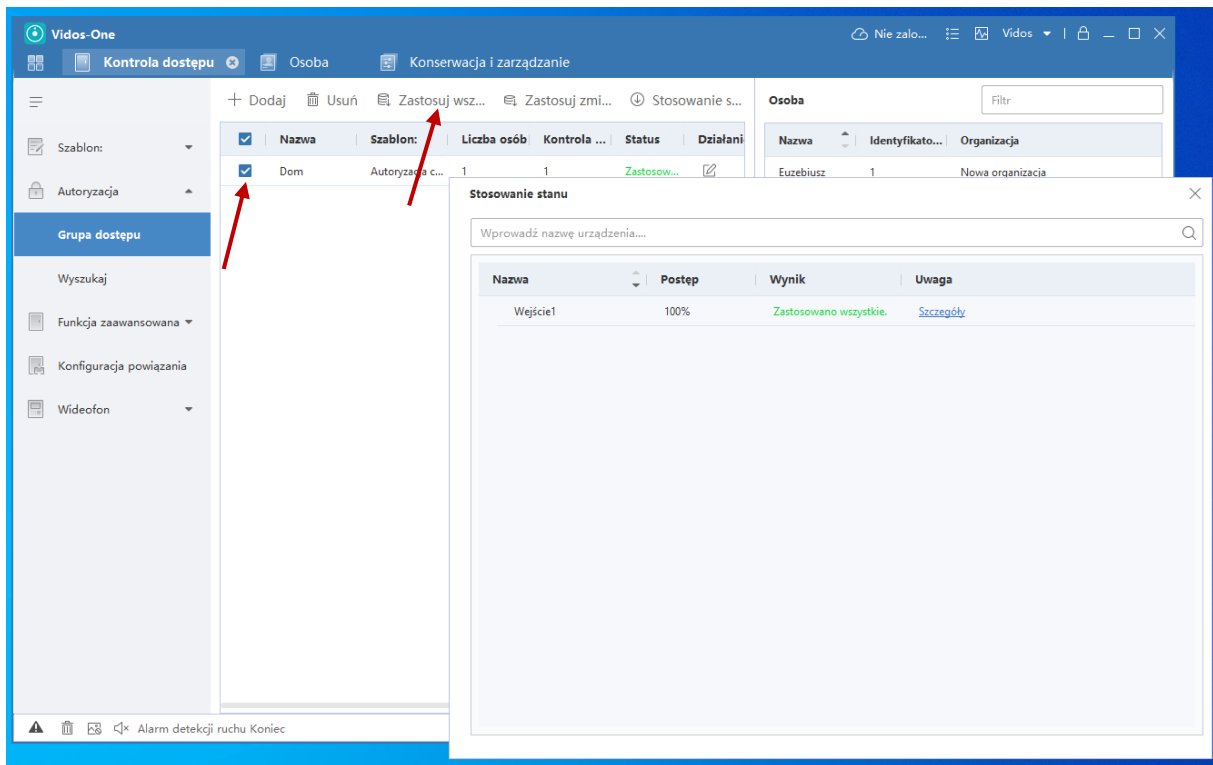

Zaznaczamy grupę i klikamy Zastosuj wszystko do urządzenia.  
Czekamy aż status zmieni się na Zastosowano wszystko.  
Wracamy do edycji Osoby.

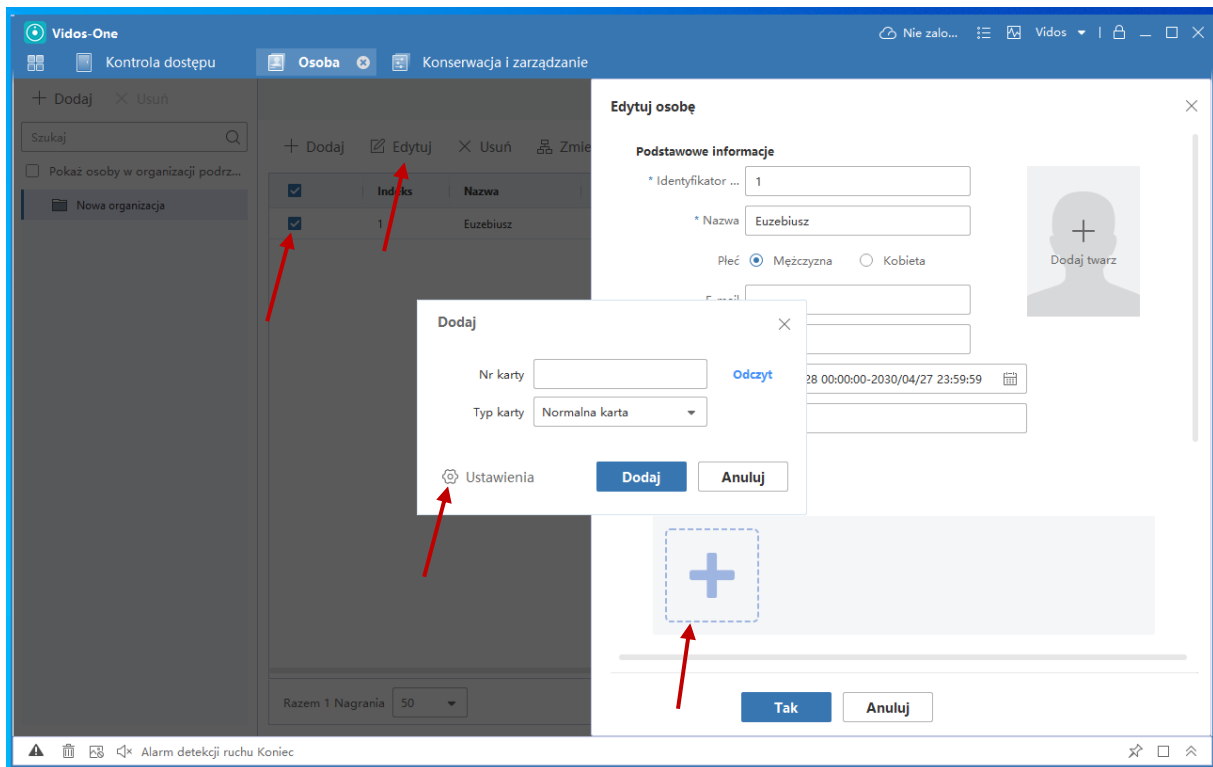

Zaznaczamy osobę.

Klikamy Edytuj.

Klikamy przycisk dodawania karty.

Klikamy Ustawienia.

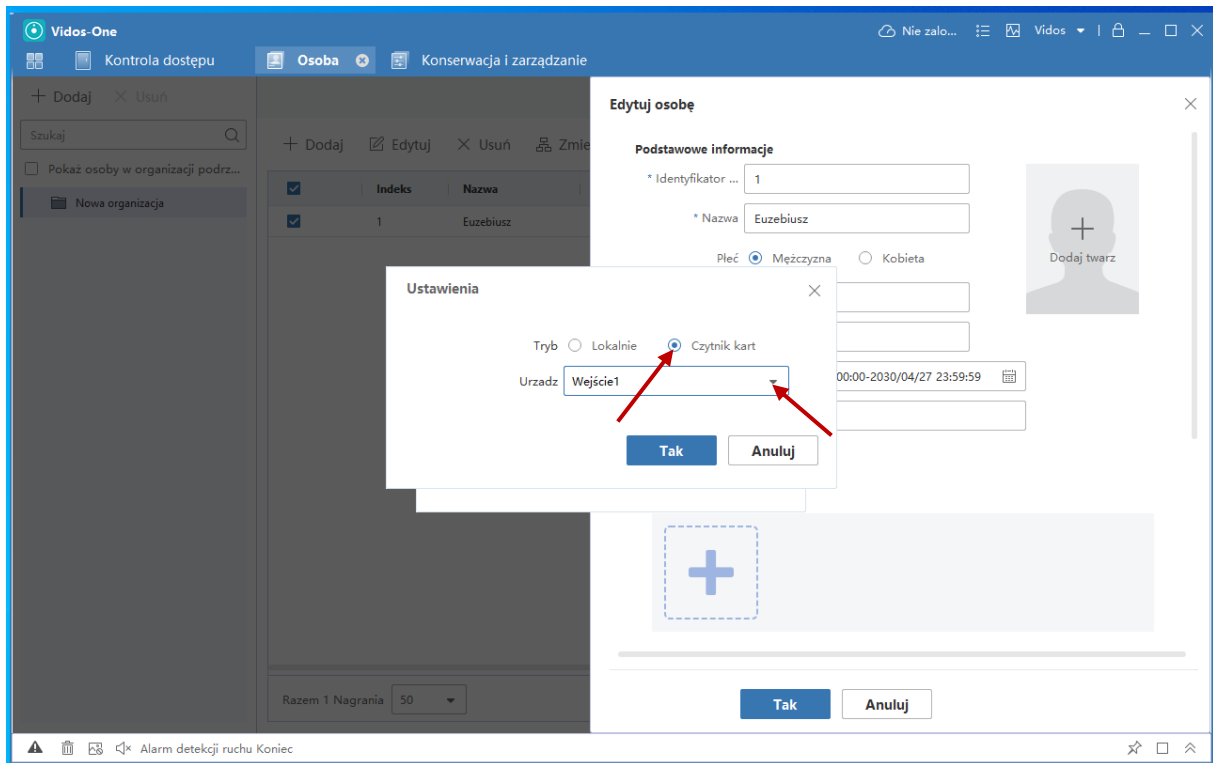

Zaznaczamy Czytnik kart.

Wybieramy stację przy której jest zainstalowany czytnik RFID.

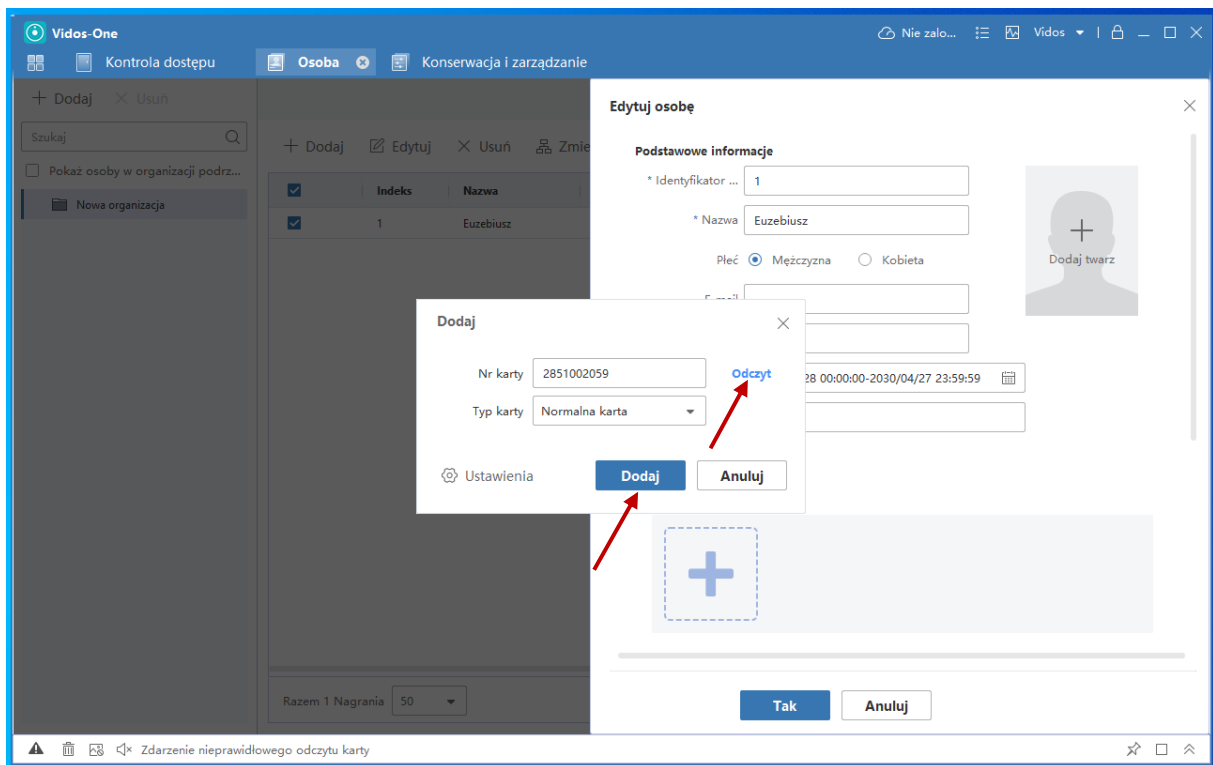

Klikamy Odczyt i przykładamy kartę do czytnika lub wpisujemy numer karty.  
Klikamy Dodaj.

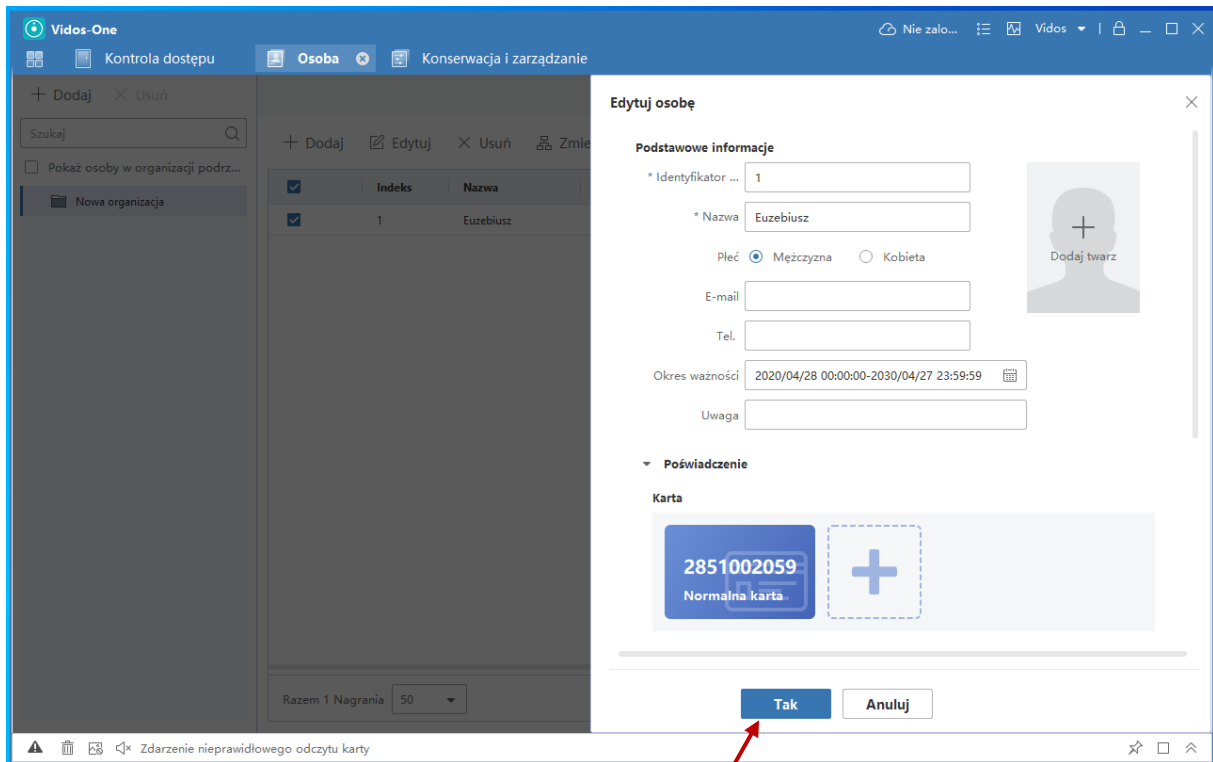

Po dodaniu karty lub kilku (maksymalnie 5) klikamy Tak.

Indeks	Nazwa	Identyfikator osoby	Nr karty	Prawidłowe lu...	Wzorec linii papila...	Liczba kart
1	Euzebiusz	1	2851002059	Niewygasłe	0	1

A dialog box titled "Synchronizacja danych" is displayed in the center. It contains the following text: "Dane zostały zmienione. Kliknij przycisk Zastosuj teraz, aby zastosować zaktualizowane dane do urządzeń. Można też zastosować je do urządzeń później w oknie Uprawnienie." Below the text are two buttons: "Zastosuj teraz" and "Zastosuj póź...". A red arrow points to the "Zastosuj teraz" button. Another red arrow points to the "Grupa doste..." button in the top navigation bar.

Klikamy podświetlone okienko Grupa dostę...

Klikamy Zastosuj teraz.

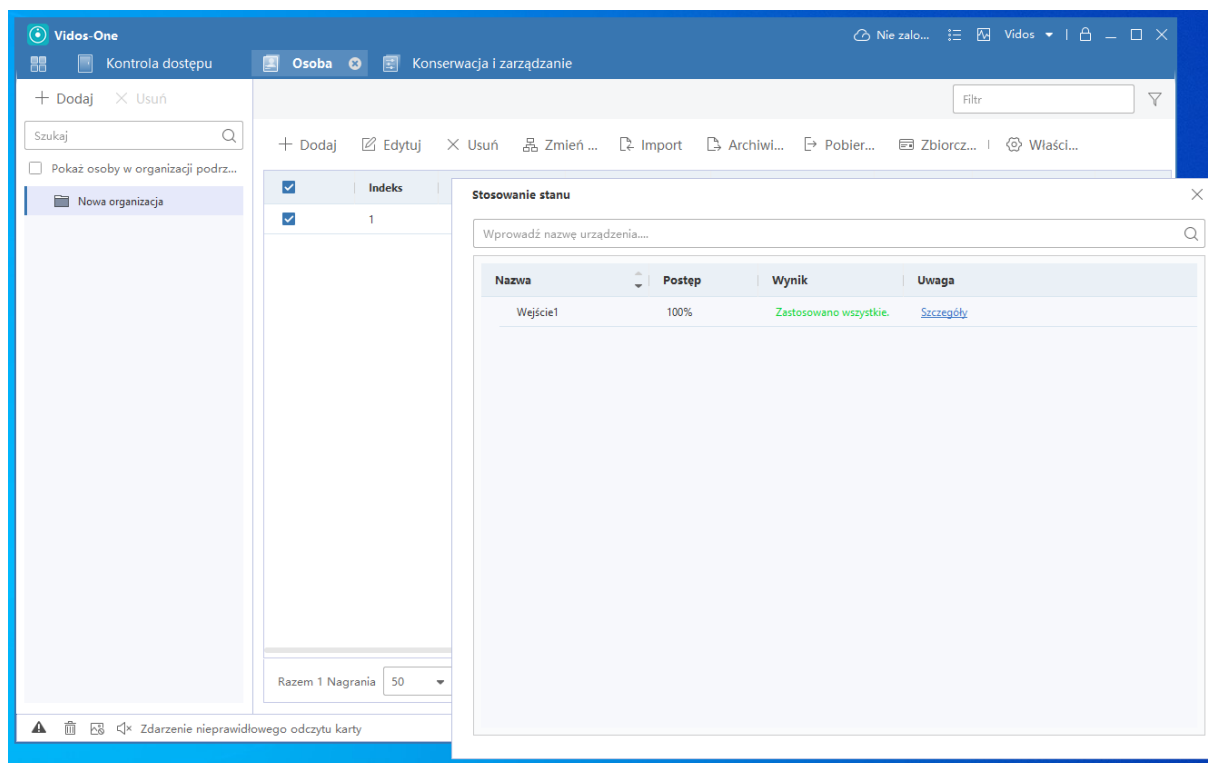

Czekamy na zastosowanie zmian.

Gdy Wynik zmieni się na Zastosowano wszystko, karta została zapisana w pamięci urządzenia.

Przykładamy kartę do czytnika – urządzenie wygeneruje komunikat: Drzwi otwarte.

Dodawanie kart/y zakończyło się sukcesem.

Videos24.pl